

# Geschwindigkeitsanzeige - Auswertung der Messwerte

Monatsbericht: **März, 2026**

Geschwindigkeitsanzeige: **Krummesse: Lübeckerstraße**

Geschwindigkeitsbegrenzung: **06-19 Uhr 30km/h, sonst 50km/h**

## 1. Kontext

Die Geschwindigkeitsanzeige misst drei Geschwindigkeiten:

Aus Lübeck kommend (Anzeige ist aus dieser Fahrtrichtung sichtbar):

1. Messung beim Einfahren in den Erfassungsbereich der Anzeige
2. Messung beim Ausfahren aus dem Erfassungsbereich der Anzeige

Nach Lübeck fahrend:

3. Eine Messung im Erfassungsbereich der Anzeige

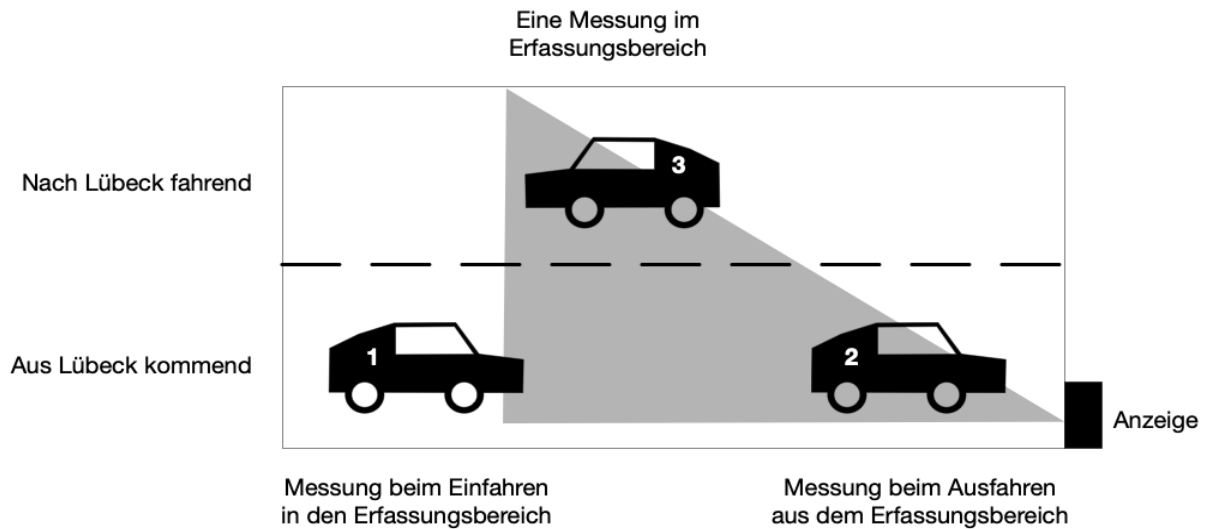

## 2. 12-Monate Übersicht

Alle Messwerte - Richtung: **aus Lübeck kommend** (Geschwindigkeit beim Ausfahren aus dem Erfassungsbereich)

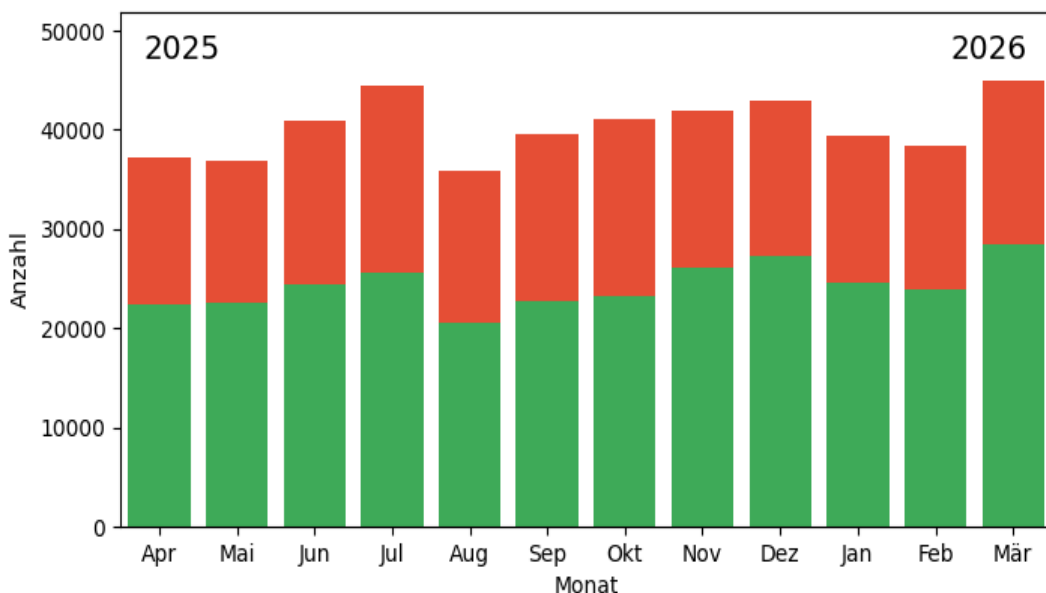

### 3. Monatsübersicht

Alle Messwerte - Richtung: **aus Lübeck kommend** (Geschwindigkeit beim Ausfahren aus dem Erfassungsbereich (1))

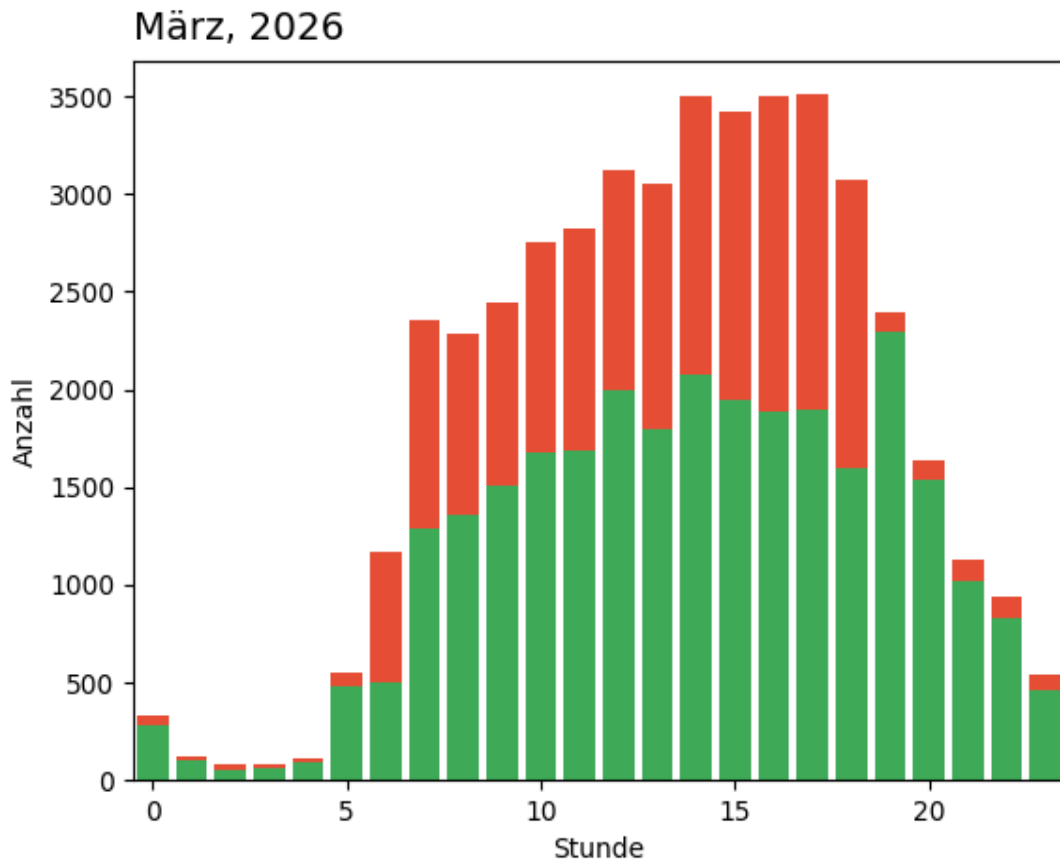

Alle Messwerte - Richtung: **nach Lübeck gehend** (Eine Messung im Erfassungsbereich der Anzeige (3))

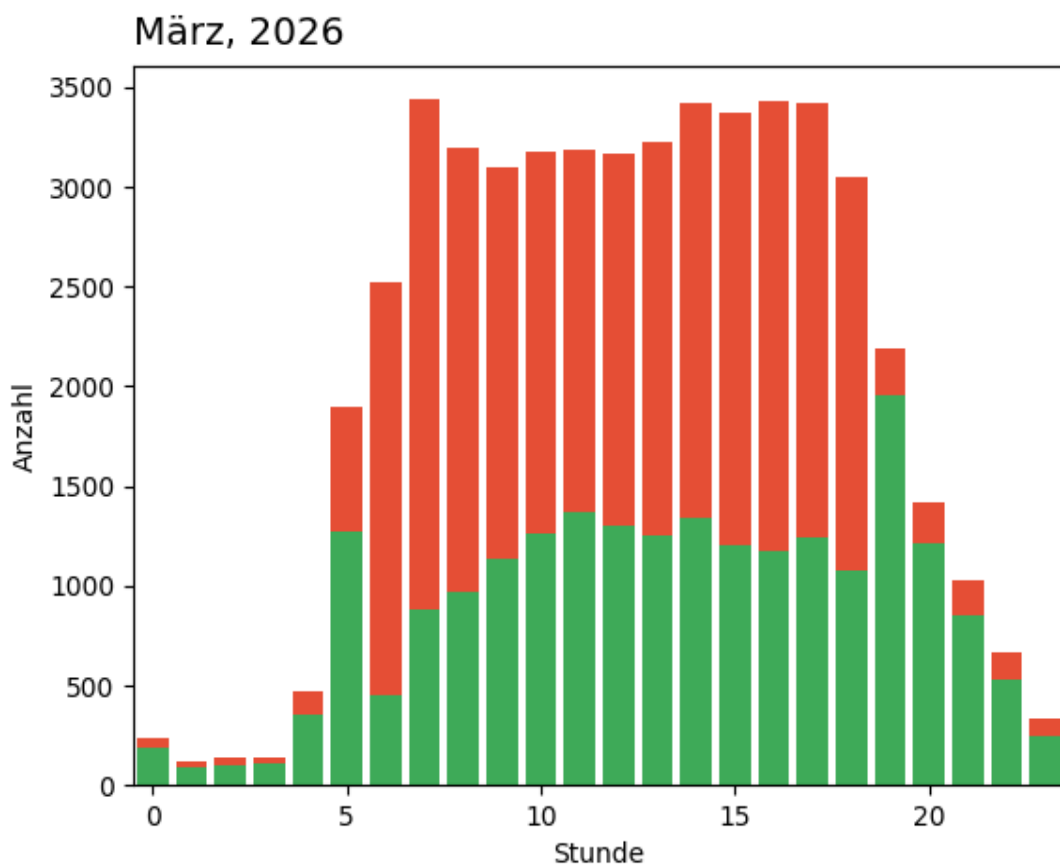

Vergleich zwischen den Fahrrichtungen über alle Stunden:

**aus Lübeck kommend** (Geschwindigkeit beim Ausfahren aus dem Erfassungsbereich (1))

**nach Lübeck gehend** (Eine Messung im Erfassungsbereich der Anzeige (3))

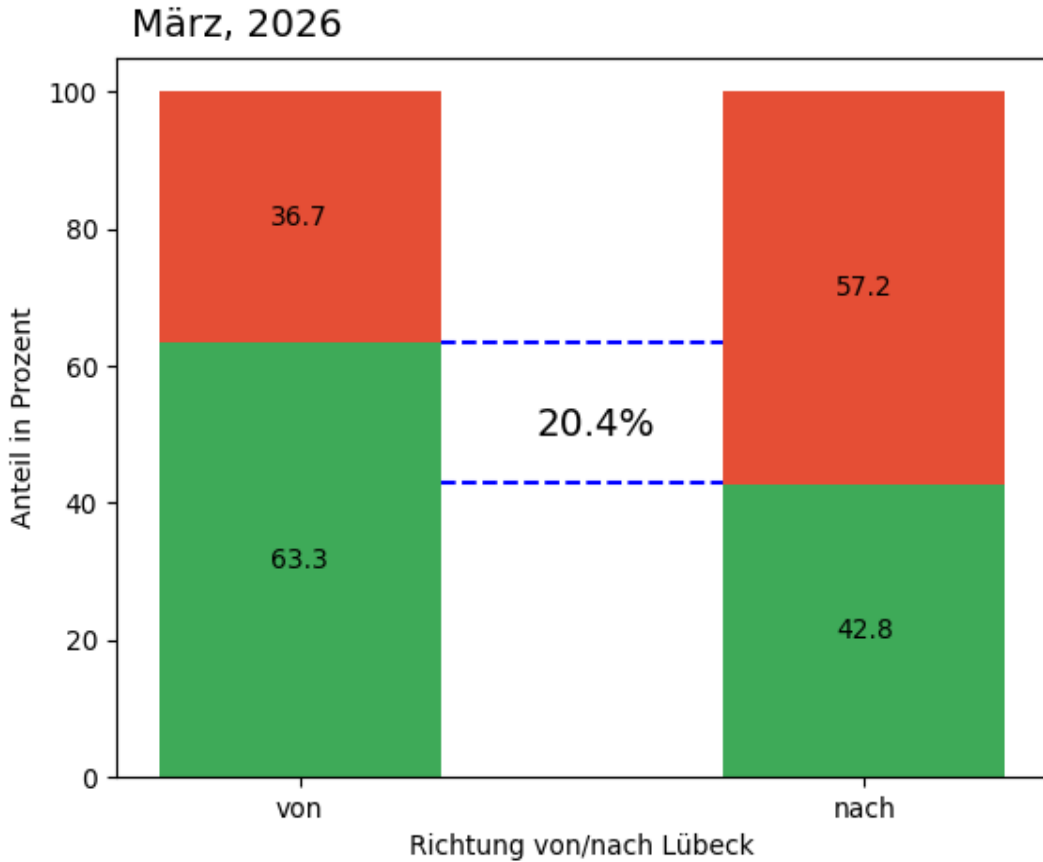

**4. Wochenübersichten**

Messwerte bei 30km/h Begrenzung - Richtung: **aus Lübeck kommend:**

**OK** = Geschwindigkeit beim Einfahren und Ausfahren aus dem Erfassungsbereich <= 30km/h

**OKplus** = Geschwindigkeit beim Einfahren > 30km/h und Geschwindigkeit beim Ausfahren <= 30km/h

**10plus** = Geschwindigkeit beim Einfahren > 30km/h und Geschwindigkeit beim Ausfahren <= 40km/h

**Mehr10** = Geschwindigkeit beim Ausfahren > 40km/h

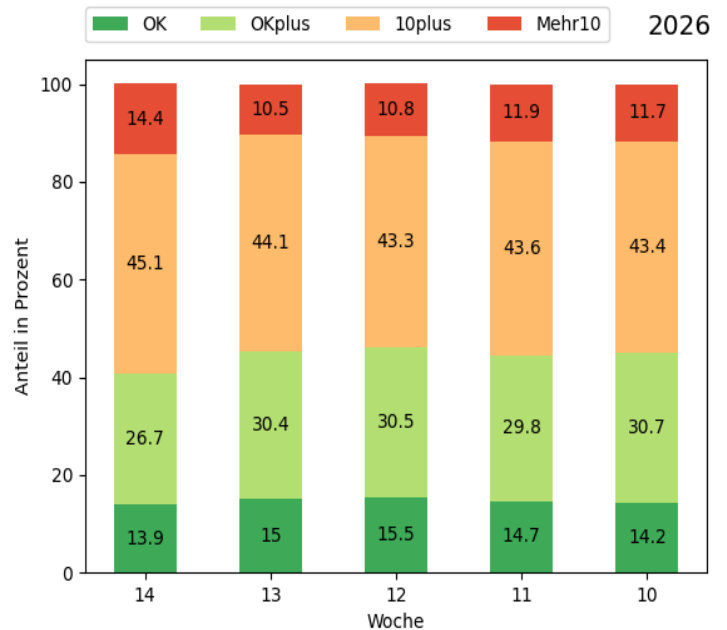
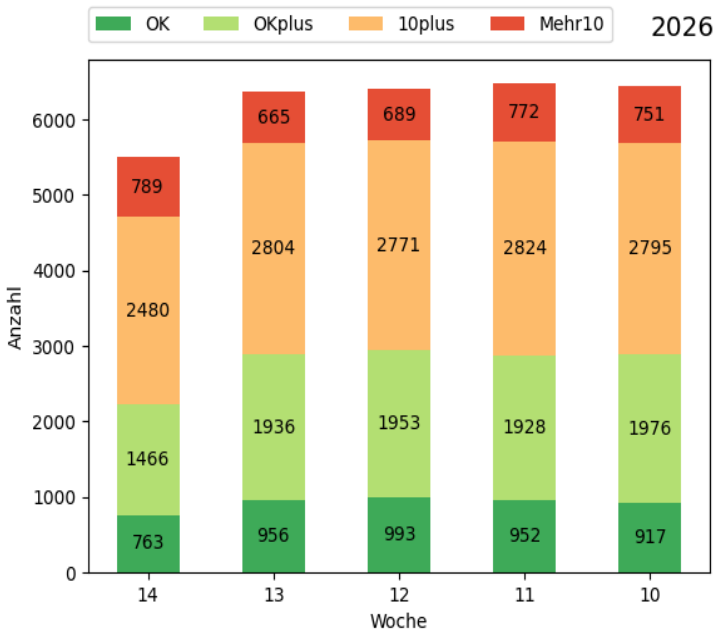

Messwerte bei 50km/h Begrenzung - Richtung: **aus Lübeck kommend:**

**OK** = Geschwindigkeit beim Einfahren und Ausfahren aus dem Erfassungsbereich <= 50km/h

**OKplus** = Geschwindigkeit beim Einfahren > 50km/h und Geschwindigkeit beim Ausfahren <= 50km/h

**10plus** = Geschwindigkeit beim Einfahren > 50km/h und Geschwindigkeit beim Ausfahren <= 60km/h

**Mehr10** = Geschwindigkeit beim Ausfahren > 60km/h

