

Geschwindigkeitsanzeige - Auswertung der Messwerte

Monatsbericht: **November, 2025**
Geschwindigkeitsanzeige: **Krummesse: Lübeckerstraße**
Geschwindigkeitsbegrenzung: **06-19 Uhr 30km/h, sonst 50km/h**

1. Kontext

Die Geschwindigkeitsanzeige misst drei Geschwindigkeiten:

Aus Lübeck kommend (Anzeige ist aus dieser Fahrtrichtung sichtbar):

- 1. Messung beim Einfahren in den Erfassungsbereich der Anzeige
- 2. Messung beim Ausfahren aus dem Erfassungsbereich der Anzeige

Nach Lübeck fahrend:

- 3. Eine Messung im Erfassungsbereich

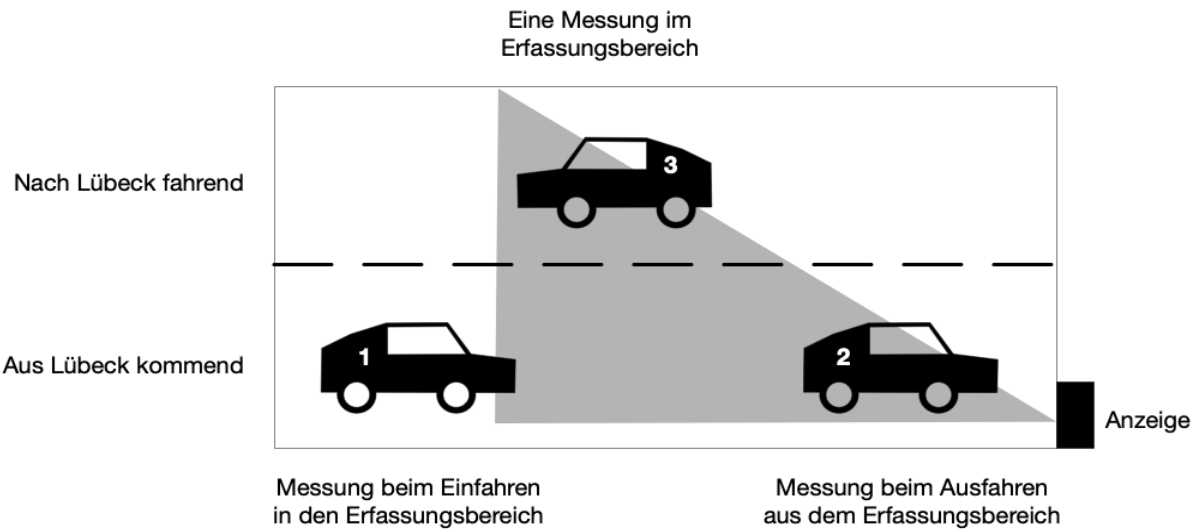

2. 12-Monate Übersicht

Alle Messwerte - Richtung: **aus Lübeck kommend** (Geschwindigkeit beim Ausfahren aus dem Erfassungsbereich)

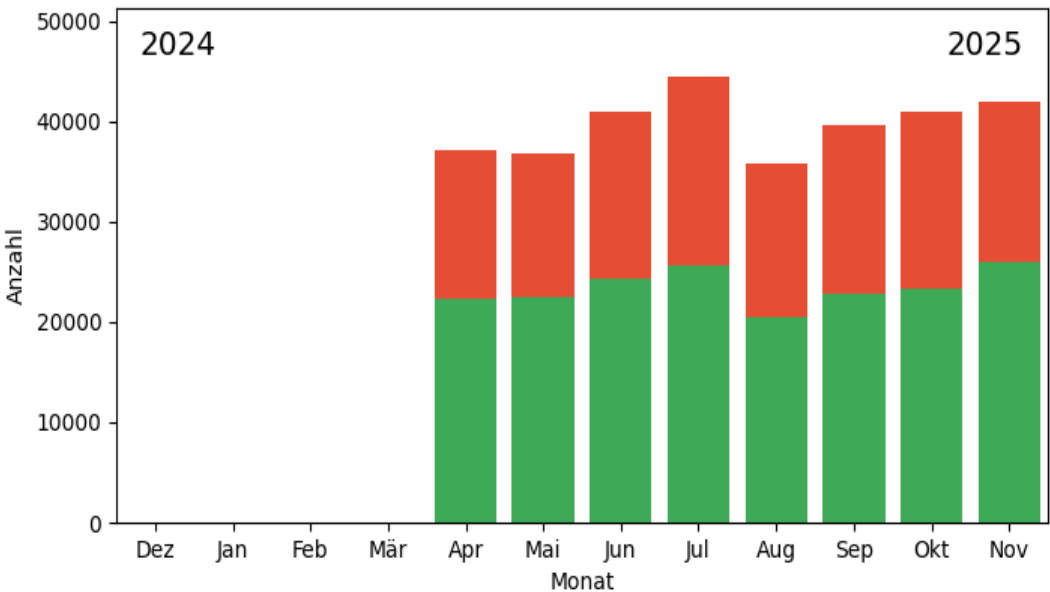

3. Monatsübersicht

Alle Messwerte - Richtung: **aus Lübeck kommend** (Geschwindigkeit beim Ausfahren aus dem Erfassungsbereich (1))

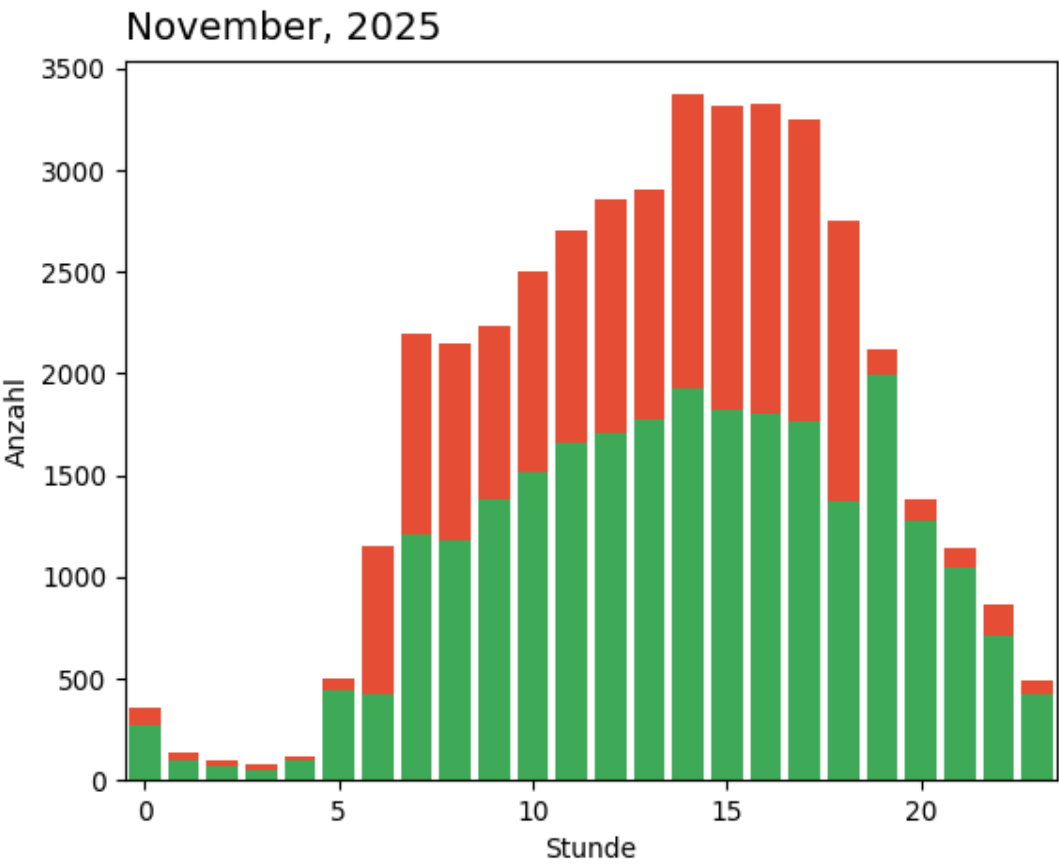

Alle Messwerte - Richtung: **nach Lübeck gehend** (Eine Messung im Erfassungsbereich der Anzeige (3))

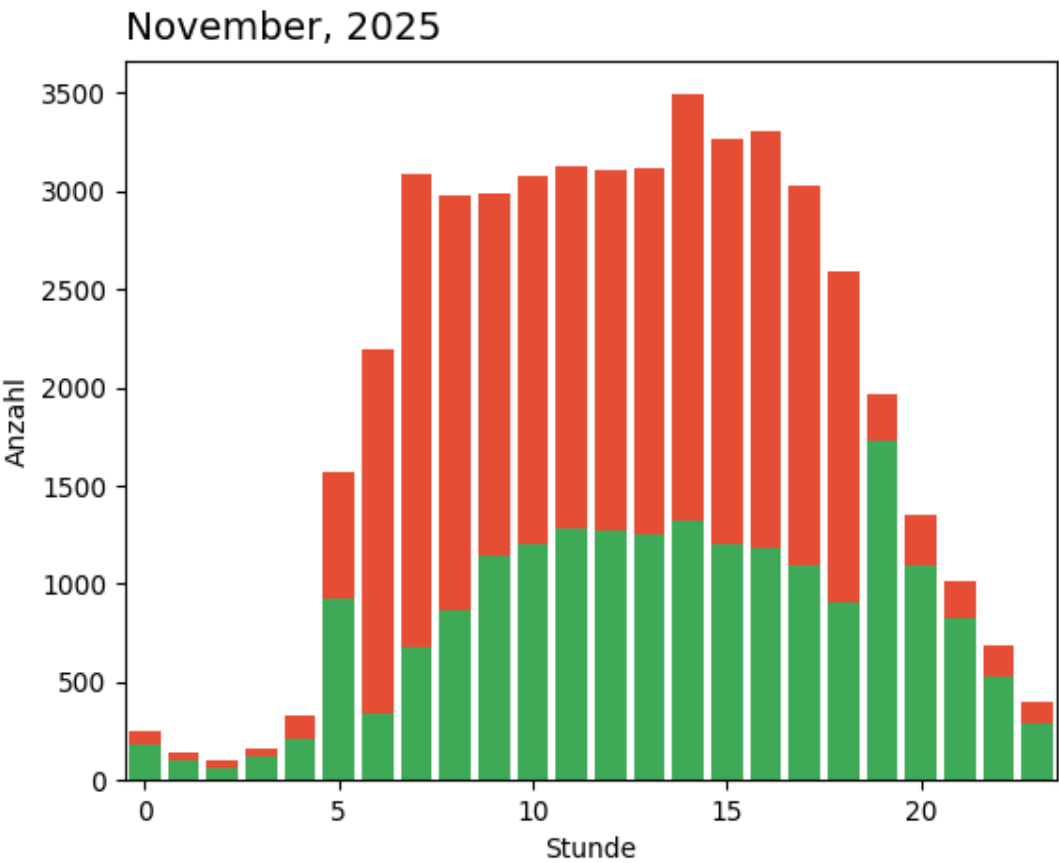

Vergleich zwischen den Fahrtrichtungen über alle Stunden:

aus Lübeck kommend (Geschwindigkeit beim Ausfahren aus dem Erfassungsbereich (1))
nach Lübeck gehend (Eine Messung im Erfassungsbereich der Anzeige (3))

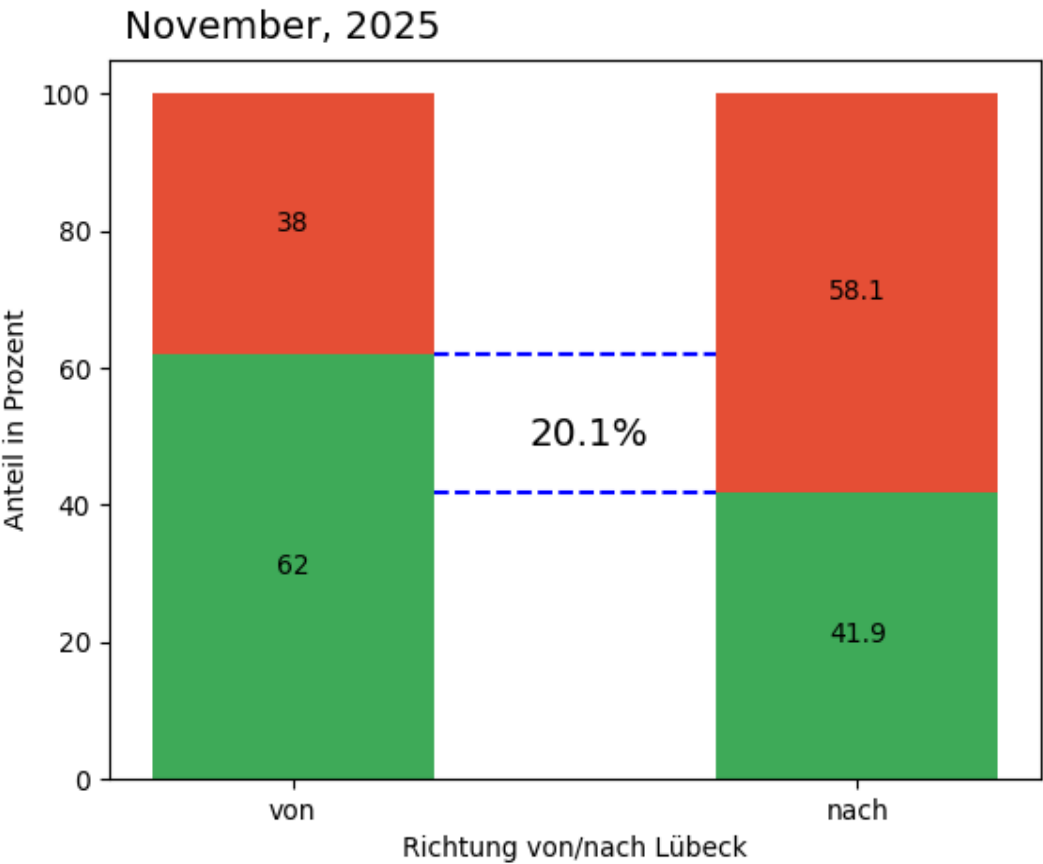

4. Wochenübersichten

Messwerte bei 30km/h Begrenzung - Richtung: **aus Lübeck kommend**:

OK = Geschwindigkeit beim Einfahren und Ausfahren aus dem Erfassungsbereich <= 30km/h
OKplus = Geschwindigkeit beim Einfahren > 30km/h und Geschwindigkeit beim Ausfahren <= 30km/h
10plus = Geschwindigkeit beim Einfahren > 30km/h und Geschwindigkeit beim Ausfahren <= 40km/h
Mehr10 = Geschwindigkeit beim Ausfahren > 40km/h

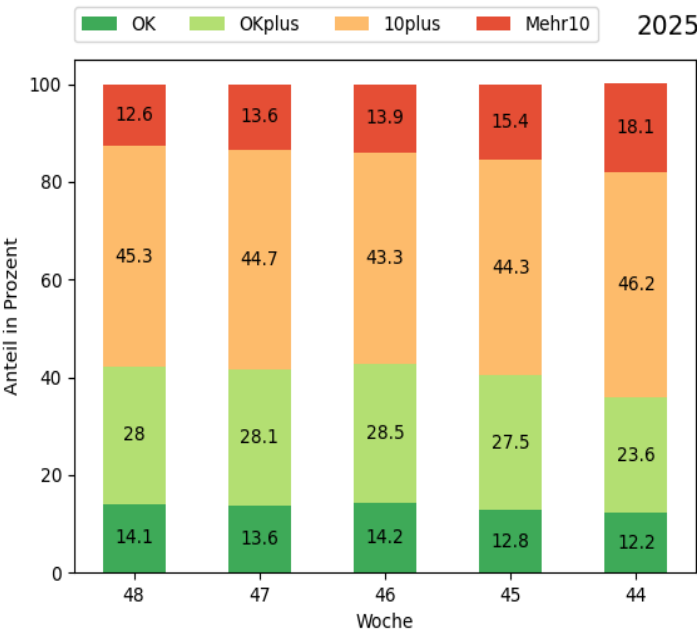
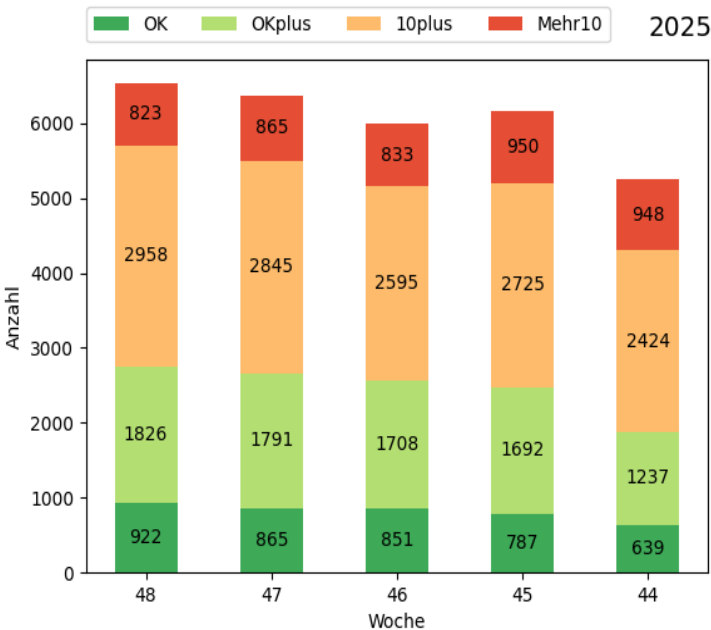

Messwerte bei 50km/h Begrenzung - Richtung: **aus Lübeck kommend:**

- OK** = Geschwindigkeit beim Einfahren und Ausfahren aus dem Erfassungsbereich <= 50km/h
- OKplus** = Geschwindigkeit beim Einfahren > 50km/h und Geschwindigkeit beim Ausfahren <= 50km/h
- 10plus** = Geschwindigkeit beim Einfahren > 50km/h und Geschwindigkeit beim Ausfahren <= 60km/h
- Mehr10** = Geschwindigkeit beim Ausfahren > 60km/h

